Under the auspices of

IFCC International Federation of Clinical Chemistry and Laboratory Medicine · EFLM European Federation of Clinical Chemistry and Laboratory Medicine · FIFBCML

SFBC
Société Française de Biologie Clinique

SYMPOSIUM

À L'AVANT-GARDE DU COEUR: BIOLOGIE, INNOVATION ET SANTÉ CARDIOVASCULAIRE

Programme

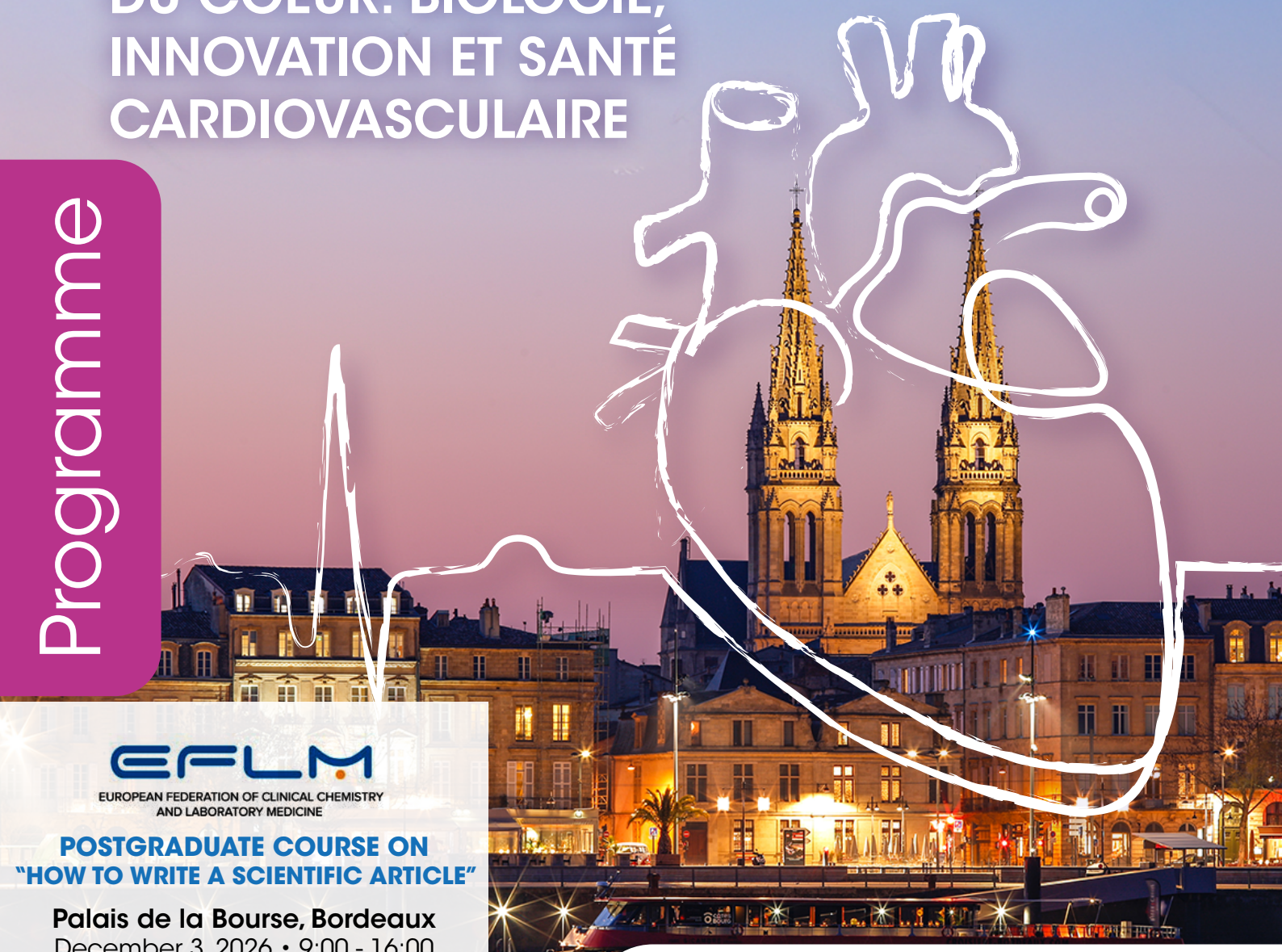

EFLM
EUROPEAN FEDERATION OF CLINICAL CHEMISTRY AND LABORATORY MEDICINE

POSTGRADUATE COURSE ON "HOW TO WRITE A SCIENTIFIC ARTICLE"

Palais de la Bourse, Bordeaux
December 3, 2026 • 9:00 - 16:00

Speakers
Mario PLEBANI (IT) & Heike JAHNKE (DE)

Programme

1. Pre-Acceptance
   - 1.1 Manuscript Preparation
   - 1.2 Ethical and legal statement
   - 1.3 Manuscript submission
   - 1.4 Peer Review
2. Post-Acceptance
   - 2.1 Production
   - 2.2 Publication
3. Q&A

www.sfbc-sympo.fr

BORDEAUX

4 DECEMBRE 2026

PALAIS DE LA BOURSE
17 Place de la Bourse - 33076 Bordeaux

4 DECEMBRE 2026
BORDEAUX, FRANCE

PROGRAMME

SFBC Société Française de Biologie Clinique

09:00 – 09:30 : Accueil et Inscription

09:30 – 09:40 **Message d'ouverture**
Katell Peoc'h, AP-HP Beaujon - Hôpital Bichat, France

09:40 – 10:10 **The Link Between Obstructive Sleep Apnea Syndrome and Cardiovascular Disease**
Tomris Ozben, Président IFCC, Université Akdeniz, Antalya, Turquie

Session 1 — Biomarqueurs et stratégies de diagnostic en pathologie cardiovasculaire
Modérateurs: Ibrahima Ba, Pierre-Jean Lamy

10:10 – 10:35 **Dépistage et suivi des patients HTA**
Romain Boulestreau, CHU de Bordeaux, France

10:35 – 11:00 **Lp(a) et prévention cardiovasculaire**
Michel Langlois, AZ Sint Jan Bruges, Belgique

11:00 – 11:25 **Diabète et détection précoce de l'insuffisance cardiaque**
Damien Gruson, Clinique Universitaires Saint-Luc, Louvain, Belgique

11:25 – 11:50 : Pause café, Networking & Visite des posters

Session 2 — Biologie et personnalisation du risque cardiovasculaire
Modérateurs: Michel Rossier, Marie-Lise Bats

11:50 – 12:15 **Carence en fer et Insuffisance cardiaque**
Katell Peoc'h, AP-HP Beaujon - Hôpital Bichat, France

12:15 – 12:40 **Spécificité du risque cardio-vasculaire chez la femme**
Stéphanie Clément, Cardiologue, Pessac, France

Rapid Fire

12:40 – 13:00 **Présentations orales des posters sélectionnés (3 posters)**

13:00 – 14:00 : Pause lunch, Networking & Visite des posters

14:00 – 14:45 **Symposium Satellite Sponsorisé par Snibe**

Session 3 — Nouvelles technologies
Modérateurs: Elodie Lebredonchel, Constance Delaby

14:45 – 15:10 **Troponines ultra-sensibles: état de l'art et défis cliniques**
Nicolas Vuilleumier, Hopitaux Universitaires de Genève, Suisse

15:10 – 15:35 **Métabolomique et lipidomique dans la stratification du risque cardiovasculaire**
Marie Lenski, CHU de Lille, France

15:35 – 16:00 **L'apport du suivi des fluctuations du glucose capillaire dans le pronostic des évènements cardiovasculaires : interactions des professionnels**
Marie-Christine Beauvieux, CHU de Bordeaux, France ; Bogdan Catargi, CHU de Bordeaux, France

16:00 – 16:30 : Pause café, Networking & Visite des posters

16:30 – 17:15 **Symposium Satellite Sponsorisé par Abbott**

Session 4 — Table Ronde
Modérateurs: Marie Lenski, Marie-Christine Beauvieux

17:15 – 18:00 **Technologies & Accessibilité : Nouvelles Frontières pour la Prévention Cardiovasculaire**
Camille Gobeaux, CHU Cochin de Paris, France; Manel Chaabane, Centre National de Transfusion Sanguine de Tunis, Tunisie; Joanne Kanaan, Omini, Paris, France; Steven Macari, AVEC, France

18:00 – 18:45 **Présentation de la Société Espagnole de Médecine de Laboratoire (SEQC)**
Antonio Buño, Hospital Universitario La Paz, Madrid, Espagne

18:45 – 19:00 **Message de conclusion**
Jean-Louis Beaudeux, Président SFBC, Paris Descartes, France

19:00 : Cocktail dînatoire

ABBOTT · arkray · Binding Site · Diagam · Diasorin · ENSIP BM · Roche · SIEMENS Healthineers · Snibe Diagnostic · werfen

COMITÉ SCIENTIFIQUE / ORGANISATEUR

Marie-Lise Bats • Marie-Christine Beauvieux • Delphine Collin-Chavagnac • Constance Delaby • Damien Gruson
Pierre-Jean Lamy • Elodie Lebredonchel • Laurence Mouly • Katell Peoc'h • Eric Piver • Michel Rossier • Vincent Sapin